

QUADRO DE ESPECIFICAÇÕES

- PISO
- 1 - PISO PORCELANATO - TIPO: NATI, LINHA: COLORI/CITYCEMENT NAT, DIM: 60x60cm
COD: 204,55 FABRICANTE: PORTOBELLO
- 2 - CERÂMICO 41X41 CM LINHA CARGO PLUS GRAY, PEI-IV, ELIANE
- 3 - BLOCO INTERTRAVADO DE CONCRETO
- 4 - SOLO APARENTE COM GRAMA
- SOLEIRAS EM GRANITO CINZA ANDORINHA

△ PAREDE

- 1 - PINTURA NA COR BEGE CLARO
 - 2 - PINTURA NA COR VERDE ERVA-DOCE
 - 3 - CERÂMICA 40X60CM
 - 4 - CERÂMICA TIPO TUJOLO APARENTE
 - 5 - PAREDE EM TUJOLO MACIÇO APARENTE TRATADO
 - 6 - PAREDE EM TUJOLO MACIÇO APARENTE TRATADO MONTAGEM VAZADA
 - 7 - PAREDE EM ELEMENTO VAZADO/COBOGÓ PINTADO NA COR BRANCO NEVE
- FACHADA EM PINTURA TEXTURIZADA NA COR MARROM E RESSALTO EM MASSA PINTADA NA COR BRANCO NEVE

□ TETO

- 1 - FORRO EM GESSO
- 2 - EMASSADO E PINTADO COM TINTA PVA BRANCA

QUADRO DE ESQUADRIAS - PORTAS		DIM.	QT
P1	PORTA DE ABRIR EM MADEIRA PINTADA NA COR BRANCA	80x210	16
P2	PORTA DE ABRIR EM ALUMINIO NA COR BRANCA E VIDRO TEMPERADO	150x210	4
P3	PORTA DE CORRER EM ALUMINIO NA COR BRANCA E VIDRO TEMPERADO	97x210	1
P4	PORTA DE ABRIR EM ALUMÍNIO NA COR BRANCA TIPO VENEZIANADA	80x210	1
P5	PORTA DE CORRER EM MADEIRA PINTADA NA COR BRANCA	90x210	4
P6	PORTA DE ABRIR EM MADEIRA PINTADA NA COR BRANCA	60x210	1

QUADRO DE ESQUADRIAS - JANELA		DIM.	PEIT.	QT
J1	JANELA DE CORRER EM ALUMINIO NA COR BRANCA E VIDRO + BANDEIRA FIXA SOBRE LIGTH SHELF	150X110	100	9
J2	JANELA DE CORRER EM ALUMINIO NA COR BRANCA E VIDRO + BANDEIRA FIXA SOBRE LIGTH SHELF	120X110	100	20
J3	JANELA DE CORRER EM ALUMINIO NA COR BRANCA E VIDRO + BANDEIRA FIXA SOBRE LIGTH SHELF	90X110	100	2
J4	JANELA DE CORRER EM ALUMINIO NA COR BRANCA E VIDRO	120X110	100	4
J5	BASCULANTE EM ALUMINIO NA COR BRANCA E VIDRO + BRISE NA COR BRONZE	50X40	160	17
J6	JANELA FIXA EM ALUMINIO NA COR BRANCA E VIDRO	125X210	0	1
J7	JANELA DE CORRER EM ALUMINIO NA COR BRANCA E VIDRO	160X160	50	6

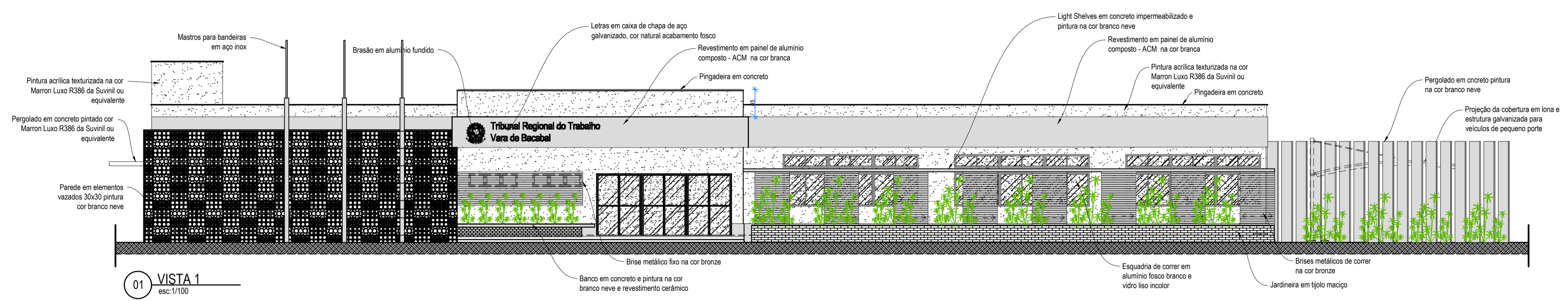

01 VISTA 1
esc:1/100

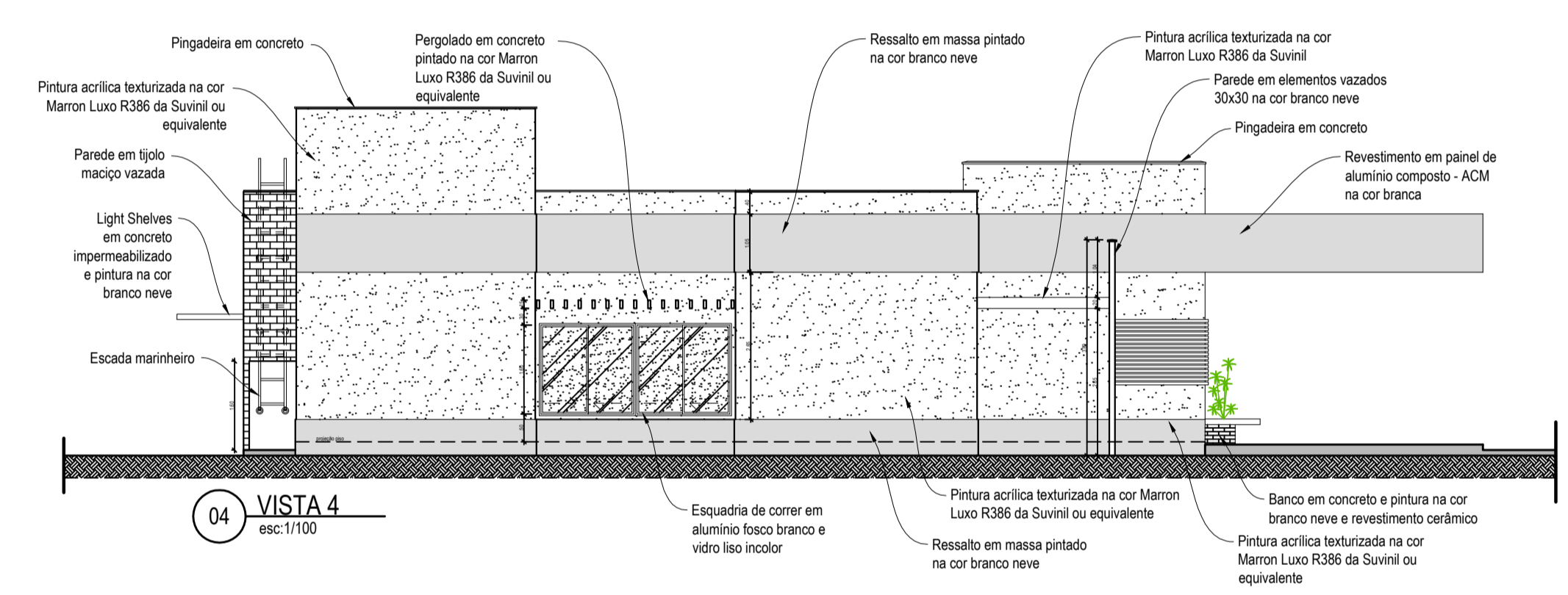

04 VISTA 4
esc:1/100

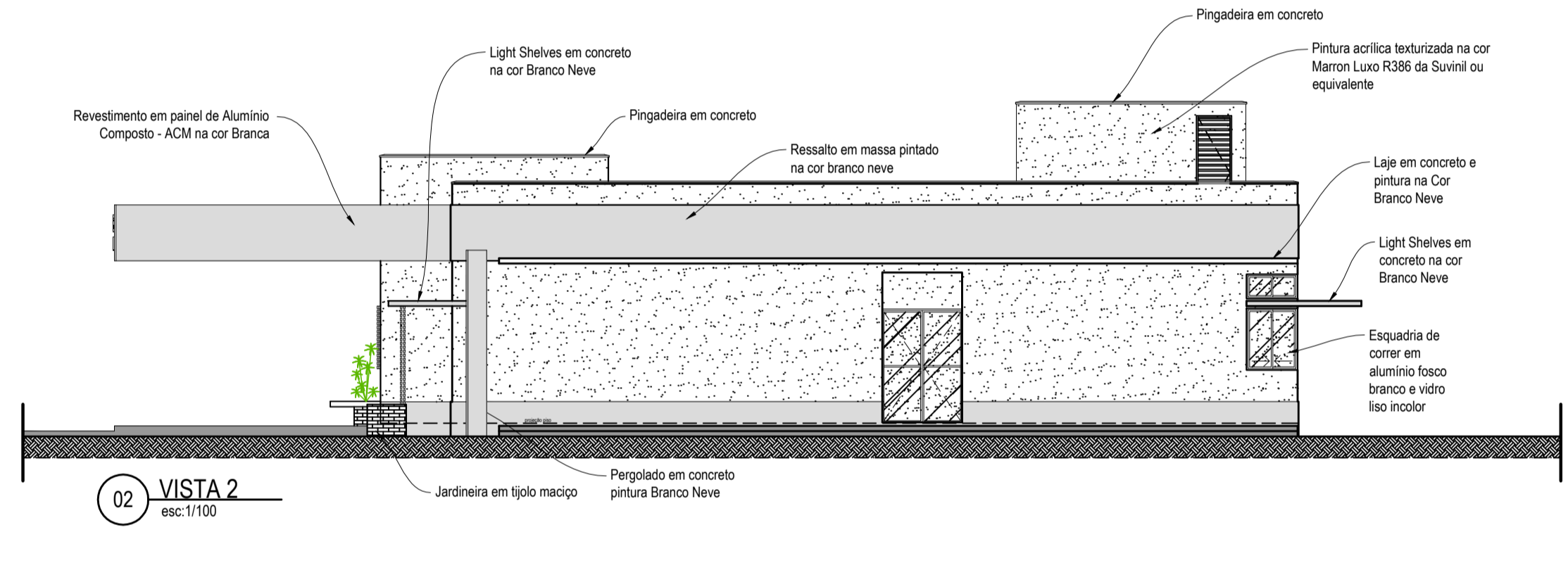

02 VISTA 2
esc:1/100

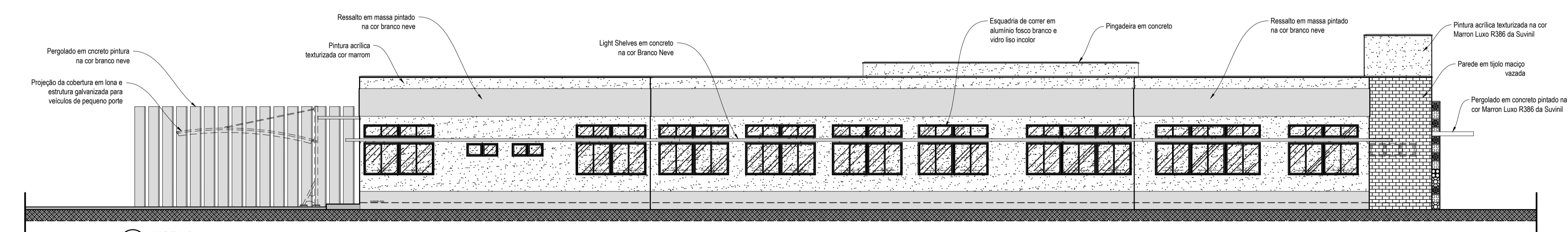

03 VISTA 3
esc:1/100

LEGENDA:

NOTAS / ESPECIFICAÇÕES:

REVISÕES:

N.º	DISCRIMINAÇÃO:	RESPONSÁVEL:	DATA:

TRIBUNAL REGIONAL DO TRABALHO - 16.ª REGIÃO - SERVIÇO DE ENGENHARIA

PROJETO: VARA DO TRABALHO DE BACABAL

ASSUNTO: FACHADAS

TIPO: ARQ

FASE: EP

REVISÃO: R00

PROJETO EXECUTIVO: CLAUDIO FERRO

DESENHO: MARYANNA CARVALHO

VERIFICAÇÃO: CLAUDIO FERRO

ÁREA ÚTIL: 785,04 m²

ÁREA TOTAL: 9.688,17 m²

DATA: SET/2014

ESCALA: 1:100

08/12