

01 PLANTA BAIXA SUPERIOR
esc:1/75

QUADRO DE ESPECIFICAÇÕES

○	PSF		
1.	PSF PORCELANATO - TIPO NATI, LINHA: COLOR/OTYCEMENT NATI, DIM: 60x60cm, COD: 204.55 FABRICANTE: PORTOBELLO		
2.	CERÂMICO 45x45, EM LINHA CASOS PLUS GRAY, PEQU, ELIANE		
3.	BLOCO INTERTRAVADO DE CONCRETO		
4.	SOLO APARENTE COM GRAMA		
5.	CONCRETOGRAMA		
6.	SOLO PERMEAVEL COBERTO COM PEDRISOS E BENS, SOLARILUM GRANTO		
	PSODAS ESCADAS EM GRANITO BRANCO		
△	PAREDE		
1.	PINTURA ACRÍLICA NA COR BEGE CLARO		
2.	PINTURA ACRÍLICA NA COR VERDE ERVA DOCE		
3.	CERÂMICA SÓLIDA		
4.	CERÂMICA TIPO TALLADO APARENTE		
	FACHADA EM PINTURA NAS CORES BEGE CLARO E VERDE ACRILENTADO		
□	TELO		
1.	LAMINADO E FINADO COM TINTA PVA BRANCA		
2.	FORRO DE GESSO		
	QUADRO DE ESQUADRIAS - PORTAS	DIM	QT
P1	FACHADA - PORTA EXISTENTE A SER TRIBADA	245x290	01
P2	FACHADA - PORTA DE ABIRIR EM GRADU. A SER CONSERVADA E ADICIONADA PORTA DE VIDRO NO INTERIOR DA EDIFICAÇÃO	150x855	01
P3	FACHADA - PORTA EXISTENTE A SER TRIBADA	130x270	01
P4	FACHADA - PORTA EXISTENTE A SER TRIBADA	140x270	01
P5	PORTA EXISTENTE A SER REFORMADA E RELOCADA	80x270	02
P6	PORTA EXISTENTE A SER REFORMADA E RELOCADA	80x270	02
P7	PORTA EXISTENTE A SER REFORMADA E RELOCADA	80x270	02
P8	PORTA SEM COCA EM MDF E LAMINADO NA COR BRANCA COM VIDRO EM VIDRO SOMBRA	80x270	02
P9	PORTA SEM COCA EM MDF E LAMINADO NA COR BRANCA	80x270	05
P10	PORTA SEM COCA EM MDF E LAMINADO NA COR BRANCA, BARRA DE PROTEÇÃO CONTRA IMPACTO 40CM, PUNADOR HORIZONTAL	80x270	05
P11	PORTA SEM COCA EM MDF E LAMINADO NA COR BRANCA, BARRA DE PROTEÇÃO CONTRA IMPACTO 40CM E VIDRO EM VIDRO SOMBRA	80x270	03
P12	PORTA SEM COCA EM MDF E LAMINADO NA COR BRANCA, BARRA DE PROTEÇÃO CONTRA IMPACTO	80x270	03
P13	PORTA EM VIDRO TEMPERADO LISO E INCOLOR, COM BANDEIRA, FOLHAS DE 90CM E 50CM	155x280	06
P14	PORTA SÓLIDA EM DIVISÓRIA EM BARRAS ESPALHADAS DE ALUMÍNIO NA COR BRONZE	138x805	01
P15	FACHADA - PORTA EM VIDRO TEMPERADO LISO E INCOLOR, 3 FOLHAS, 45x90CM, ACIONAMENTO AUTOMÁTICO, TIPO TELESCÓPICA		01
	QUADRO DE ESQUADRIAS - JANELA	DIM	PEIT.
J1	JANELA EXISTENTE A SER REFORMADA	154x835	01
J2	JANELA EXISTENTE A SER REFORMADA	104x213	55
J3	JANELA EXISTENTE A SER REFORMADA	114x256	55
J4	JANELA EXISTENTE A SER REFORMADA	147x227	89
J5	JANELA EXISTENTE A SER REFORMADA E RELOCADA	117x217	97
J6	JANELA EXISTENTE A SER REFORMADA E RELOCADA	119x207	100
J7	JANELA EXISTENTE A SER REFORMADA E RELOCADA	118x100	159
J8	JANELA EXISTENTE A SER REFORMADA E RELOCADA	119x206	114
J9	JANELA EXISTENTE A SER REFORMADA E RELOCADA	100x207	118
J10	JANELA EXISTENTE A SER REFORMADA E RELOCADA	138x84	223
J11	JANELA EM ALUMÍNIO NA COR BRONZE E VIDRO LISO INCOLOR TIPO BASCULANTE	100x80	170
J12	JANELA EM ALUMÍNIO NA COR BRONZE E VIDRO LISO INCOLOR TIPO FIXANTE	120x200	80
J13	JANELA EM ALUMÍNIO NA COR BRONZE E VIDRO LISO INCOLOR TIPO FIXA	120x270	22
J14	JANELA EM ALUMÍNIO NA COR BRONZE E VIDRO LISO INCOLOR TIPO DE ABIRIR	120x200	80

<p>PROJETA</p> <p>NOTAS E ESPECIFICAÇÕES</p>	<p>FECHA</p> <p>1. 03/2017</p>	<p>PROJETO</p> <p>TRIBUNAL REGIONAL DO TRABALHO - 16ª REGIÃO - SERVIÇO DE ENGENHARIA</p> <p>VARIAZ DO TRABALHO DE PRIMEIRO</p> <p>PLANTA BAIXA - PAVIMENTO SUPERIOR</p> <p>ARQ 03/17</p>
--	--------------------------------	--

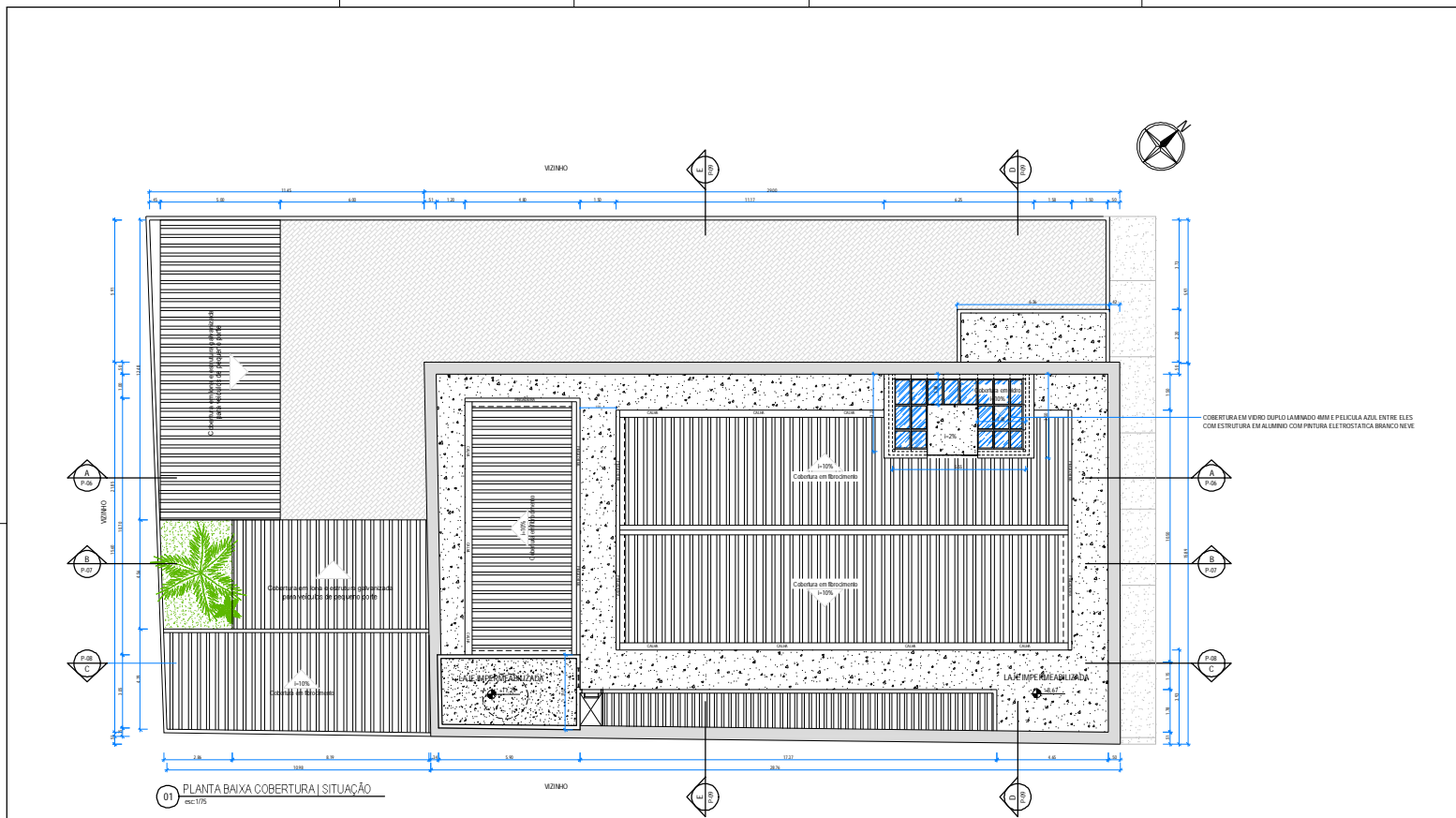

LÍDER	NOME / ENDEREÇO	FÉREDO	N.º		SERVIDOR	DATA		TRIBUNAL REGIONAL DO TRABALHO - 16ª REGIÃO - SERVIÇO DE ENGENHARIA VARIA DO TRABALHO DE PIRACICABA PLANTA DE COBERTURA	ARQ 04/17
			PROFESSOR	PROFESSOR					

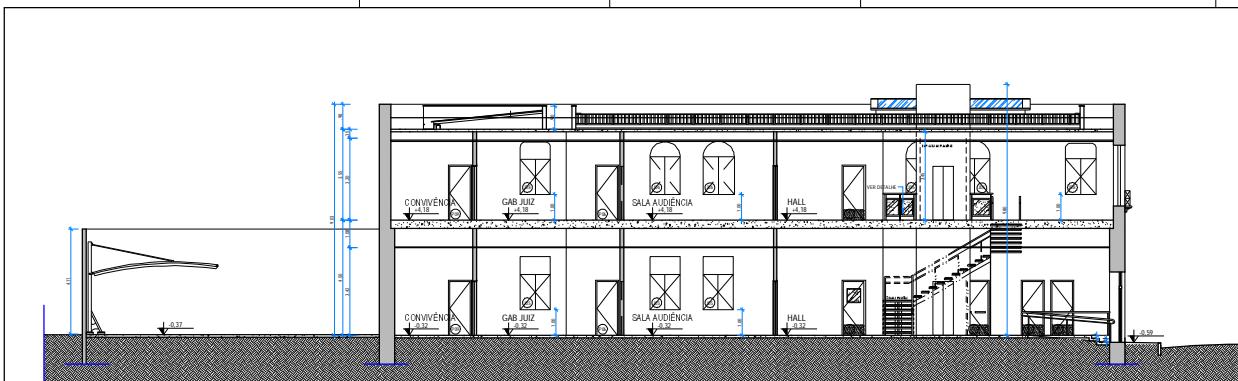

01 CORTE A
esc. 1/75

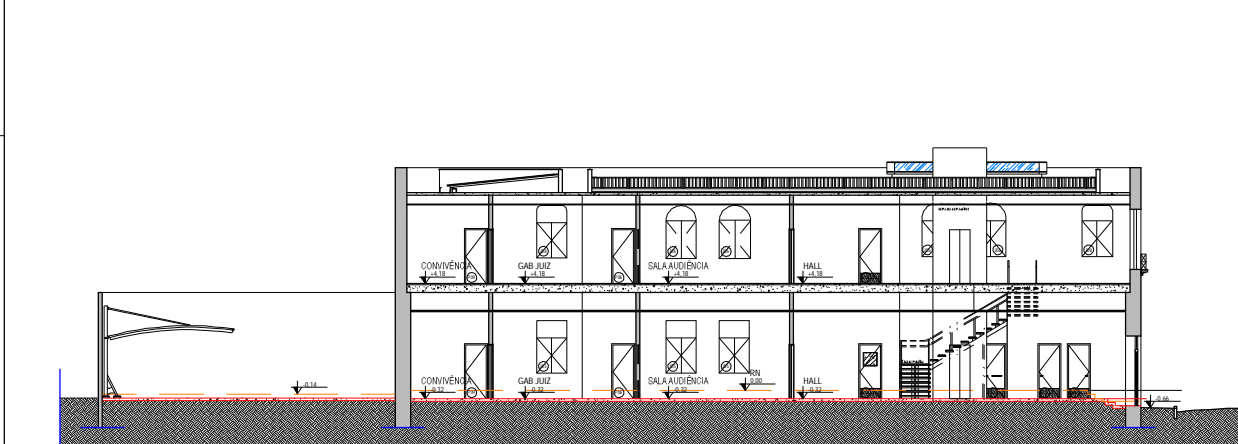

02 CORTE A - DEMOLIÇÃO DE PISO
esc. 1/75

QUADRO DE ESPECIFICAÇÕES

○	PISO	
1	PISO PORCELANATO - TIPO NATI, LINHA: COLOR/CLIVEMENT NATI, DIM: 60x60cm, COD: 204.55 FABRICANTE: PORTOBELLO	
2	CERÂMICO AZUL, EM LINHA CASO PLUS GRAY, PEQU. FLUANTE	
3	RELEVO INTERFERIÊNCIA DE CONCRETO	
4	SOLO APARENTE COM GRAMA	
5	CONCRETO ARMADO	
6	SOLO PERMEAVEL COBERTO COM PERFILOS E LEMOS	
7	SOLAR EM GRANITO	
8	PISOS DAS ESCADAS EM GRANITO BRANCO	
△	PARETE	
1	PINTURA ACRÍLICA NA COR BEGE CLARO	
2	PINTURA ACRÍLICA NA COR VERDE ERVA DOCE	
3	CERÂMICA SÓLIDO UM	
4	CERÂMICA TIPO TUDO APARENTE	
	FACHADA EM PINTURA NAS CORES BEGE CLARO E VERDE ACINTEADO	
□	TELHO	
1	EMALZADO E FINADO COM TINTA PVA BRANCA	
2	FORRO DE GESSO	

QUADRO DE ESQUADRIAS - PORTAS

	DIM	QT
P1	FACHADA - PORTA EXISTENTE A SER TRIBADA	245x290 01
P2	FACHADA - PORTA EXISTENTE A SER REFORMADA E ADICIONADA PORTA DE VIDRO NO INTERIOR DA EDIFICAÇÃO	150x355 01
P3	FACHADA - PORTA EXISTENTE A SER TRIBADA	130x270 01
P4	FACHADA - PORTA EXISTENTE A SER TRIBADA	140x270 01
P5	PORTA EXISTENTE A SER REFORMADA E RELOCADA	80x270 02
P6	PORTA EXISTENTE A SER REFORMADA E RELOCADA	80x270 02
P7	PORTA EXISTENTE A SER REFORMADA E RELOCADA	80x270 02
P8	PORTA SEMOÇA EM MDF E LAMINADO NA COR BRANCA COM VIDRO EM VIDRO SOMBRA	80x270 02
P9	PORTA SEMOÇA EM MDF E LAMINADO NA COR BRANCA	80x270 05
P10	PORTA SEMOÇA EM MDF E LAMINADO NA COR BRANCA, BARRA DE PROTEÇÃO CONTRA IMPACTO 40CM, PUXADOR HORIZONTAL	80x270 05
P11	PORTA SEMOÇA EM MDF E LAMINADO NA COR BRANCA, BARRA DE PROTEÇÃO CONTRA IMPACTO 40CM E VIDRO EM VIDRO SOMBRA	80x270 03
P12	PORTA SEMOÇA EM MDF E LAMINADO NA COR BRANCA, BARRA DE PROTEÇÃO CONTRA IMPACTO	80x270 03
P13	PORTA EM VIDRO TEMPERADO LISO E INCOLOR, COM BANDEIRA, FOLHAS DE 90CM E 50CM	155x280 08
P14	PORTA DIVISÓRIA E DIVISÓRIA EM BARRAS ESFALÇADAS DE ALUMÍNIO NA COR BRANCA	138x805 01
P15	FACHADA - PORTA EM VIDRO TEMPERADO LISO E INCOLOR, 3 FOLHAS, DESLIZADOR AUTOMÁTICO, TIPO TELESCÓPIO	155x280 01

QUADRO DE ESQUADRIAS - JANELAS

	DIM	PEIT.	QT
J1	JANELA EXISTENTE A SER REFORMADA	154x335	01
J2	JANELA EXISTENTE A SER REFORMADA	104x213	55
J3	JANELA EXISTENTE A SER REFORMADA	114x256	51
J4	JANELA EXISTENTE A SER REFORMADA	147x227	89
J5	JANELA EXISTENTE A SER REFORMADA E RELOCADA	117x217	97
J6	JANELA EXISTENTE A SER REFORMADA E RELOCADA	119x207	109
J7	JANELA EXISTENTE A SER REFORMADA E RELOCADA	118x190	159
J8	JANELA EXISTENTE A SER REFORMADA E RELOCADA	119x206	114
J9	JANELA EXISTENTE A SER REFORMADA E RELOCADA	100x207	118
J10	JANELA EXISTENTE A SER REFORMADA E RELOCADA	138x84	223
J11	JANELA ALUMÍNIO NA COR BRONZE E VIDRO LISO INCOLOR TIPO BASCULANTE	100x80	100
J12	JANELA ALUMÍNIO NA COR BRONZE E VIDRO LISO INCOLOR TIPO FIXANTE	120x200	80
J13	JANELA ALUMÍNIO NA COR BRONZE E VIDRO LISO INCOLOR TIPO FIXA	120x170	22
J14	JANELA ALUMÍNIO NA COR BRONZE E VIDRO LISO INCOLOR TIPO DE ARRIO	120x200	80

<p>PROJETO</p> <p>NOTAS E ESPECIFICAÇÕES</p>	<p>PROJETO</p> <p>PROJETO</p>	<p>PROJETO</p> <p>PROJETO</p>	<p>PROJETO</p> <p>PROJETO</p>
--	-------------------------------	-------------------------------	-------------------------------

TRIBUNAL REGIONAL DO TRABALHO - 1ª REGIÃO - SERVIÇO DE ENGENHARIA

ÁREA DO TRABALHO DE PROJETO

ARQ

05/17

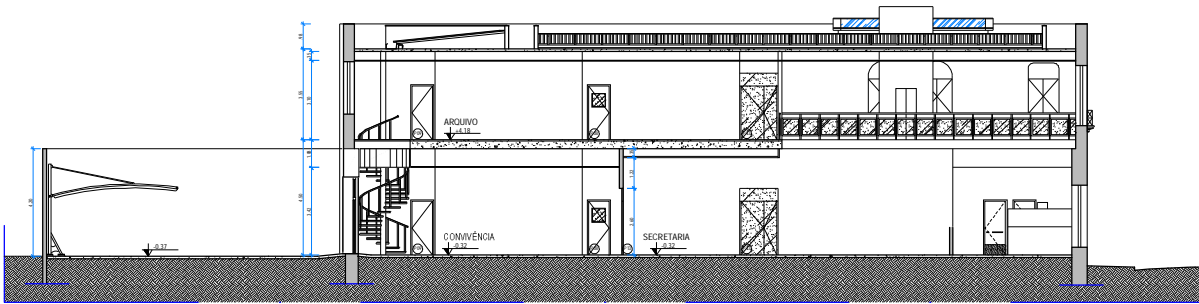

01 CORTE B
esc.1/5

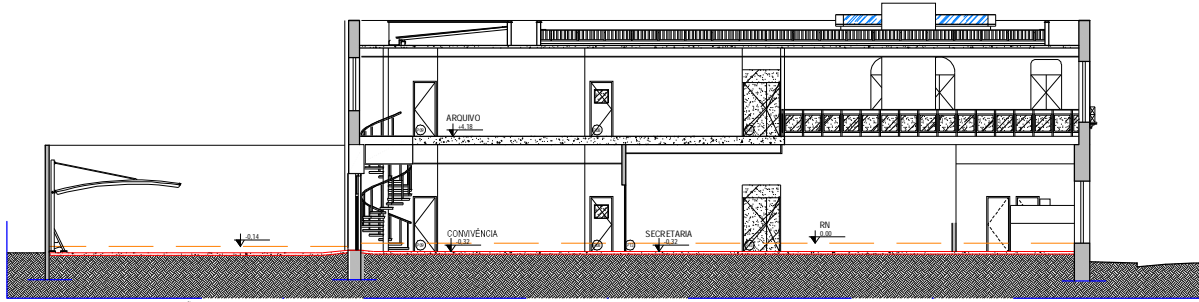

02 CORTE B - DEMOLIÇÃO DE PISO
esc.1/5

QUADRO DE ESPECIFICAÇÕES

- PISO
 - 1- PISO PORCELANATO - TIPO NATI, LINHA: COLOR/OTYCEMENT NATI, DIM: 60x60cm, COD: 204.55 FABRICANTE: PORTOBELLO
 - 2- CERÂMICO 4X4M, EM LINHA CASO PLUS GRAY, PEHY, ELIANE
 - 3- BLOCO INTERTRAVADO DE CONCRETO
 - 4- SOLO APARENTE COM GRAMA
 - 5- CONCREGRAMA
 - 6- SOLO PERMEAVEL COBERTO COM PREFABRIS E SEMOS SQUAR EM GRANITO
- △ PAREDE
 - 1- PINTURA ACRILICA NA COR BEGE CLARO
 - 2- PINTURA ACRILICA NA COR VERDE ERVA DOCE
 - 3- CERÂMICA SOMB UM
 - 4- CERÂMICA TIPO TALLD APARENTE
 - FACHADA EM PINTURA NAS CORES BEGE CLARO E VERDE ACINTEADO
- TETO
 - 1- EMALZADO E FINADO COM TINTA PVA BRANCA
 - 2- FORRO DE GESSO

QUADRO DE ESQUADRIAS - PORTAS

	DIM	QT
P1 FACHADA - PORTA EXISTENTE A SER REFORMADA	150x200	01
P2 FACHADA - PORTA DE ABRIR EM GRADIL A SER CONSERVADA E ADICIONADA PORTA DE VIDRO NO INTERIOR DA EDIFICAÇÃO	150x355	01
P3 FACHADA - PORTA EXISTENTE A SER REFORMADA	130x270	01
P4 FACHADA - PORTA EXISTENTE A SER REFORMADA	140x270	01
P5 PORTA EXISTENTE A SER REFORMADA E RELOCADA	80x270	02
P6 PORTA EXISTENTE A SER REFORMADA E RELOCADA	80x270	02
P7 PORTA EXISTENTE A SER REFORMADA E RELOCADA	80x270	02
P8 PORTA SEMIOCA EM MDF E LAMINADO NA COR BRANCA COM VIDRO EM VITRO SOMBUM	80x270	02
P9 PORTA SEMIOCA EM MDF E LAMINADO NA COR BRANCA	80x270	06
P10 PORTA SEMIOCA EM MDF E LAMINADO NA COR BRANCA, BARRA DE PROTEÇÃO CONTRA IMPACTO 40CM, PUXADOR HORIZONTAL	80x270	06
P11 PORTA SEMIOCA EM MDF E LAMINADO NA COR BRANCA, BARRA DE PROTEÇÃO CONTRA IMPACTO 40CM E VIDRO EM VIDRO SOMBUM	80x270	03
P12 PORTA SEMIOCA EM MDF E LAMINADO NA COR BRANCA, BARRA DE PROTEÇÃO CONTRA IMPACTO	80x270	03
P13 PORTA EM VIDRO TEMPERADO LISO E INCOLOR, COM BANDEIRA, FOLHAS DE 90CM X 50CM	155x200	06
P14 PORTA DIVISÓRIAS E DIVISÓRIA EM BARRAS ESPAÇADAS DE ALUMÍNIO NA COR BRANCA	138x85	01
P15 FACHADA - PORTA EM VIDRO TEMPERADO LISO E INCOLOR, 3 FOLHAS, DESCOZIM, ACIONAMENTO AUTOMÁTICO, TIPO TELESCÓPIO	150x200	01

QUADRO DE ESQUADRIAS - JANELA

	DIM	PEIT.	QT
J1 JANELA EXISTENTE A SER REFORMADA	154x335	---	01
J2 JANELA EXISTENTE A SER REFORMADA	104x213	55	02
J3 JANELA EXISTENTE A SER REFORMADA	114x256	55	02
J4 JANELA EXISTENTE A SER REFORMADA	147x227	89	01
J5 JANELA EXISTENTE A SER REFORMADA E RELOCADA	117x217	97	07
J6 JANELA EXISTENTE A SER REFORMADA E RELOCADA	119x207	100	10
J7 JANELA EXISTENTE A SER REFORMADA E RELOCADA	118x100	159	03
J8 JANELA EXISTENTE A SER REFORMADA E RELOCADA	119x206	114	04
J9 JANELA EXISTENTE A SER REFORMADA E RELOCADA	100x207	118	01
J10 JANELA EXISTENTE A SER REFORMADA E RELOCADA	138x84	223	05
J11 JANELA ALUMÍNIO NA COR BRONZE E VIDRO LISO INCOLOR TIPO BASCULANTE	100x80	170	02
J12 JANELA ALUMÍNIO NA COR BRONZE E VIDRO LISO INCOLOR TIPO PIVOTANTE	120x200	80	34
J13 JANELA ALUMÍNIO NA COR BRONZE E VIDRO LISO INCOLOR TIPO FIXA	120x170	---	22
J14 JANELA ALUMÍNIO NA COR BRONZE E VIDRO LISO INCOLOR TIPO DE ABRIR	120x200	80	01

LEGENDA	NOTAS E ESPECIFICAÇÕES	FOLHA Nº: 0617 DATA: 15/05/2012	TRIBUNAL REGIONAL DO TRABALHO - 16ª REGIÃO - SERVIÇO DE ENGENHARIA VARA DO TRABALHO DE PIRACICABA CORTE B PÁG. 06 DE 17 0617
---------	------------------------	------------------------------------	---

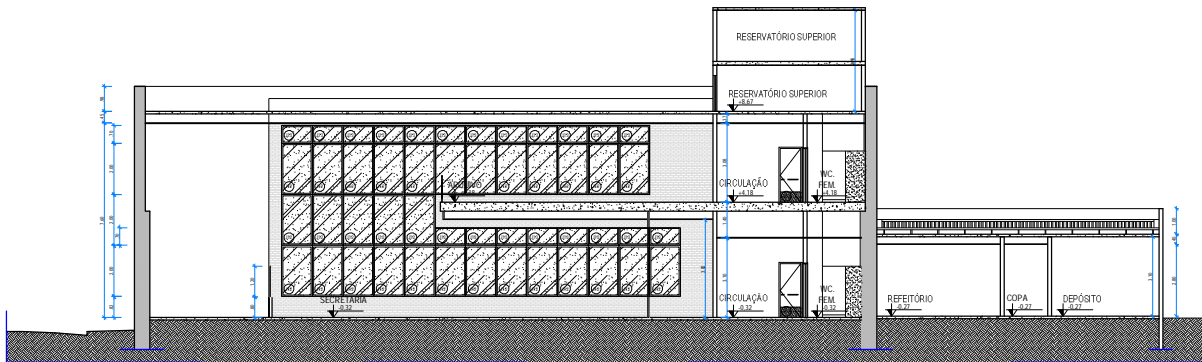

01 CORTE C
csc/175

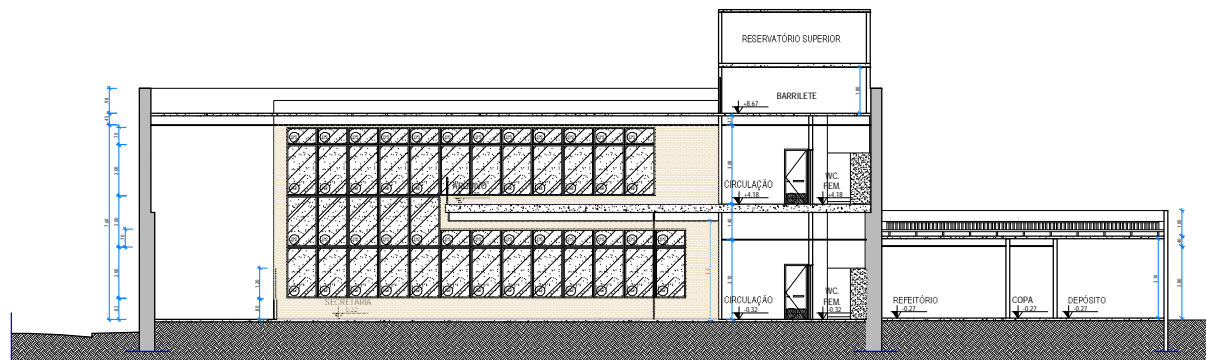

01 CORTE C
csc/175

QUADRO DE ESPECIFICAÇÕES

- PSO**
1. PSO PORCELANATO - TIPO NATI, LINHA: COLOR/OTYCEMENT NATI, DIM: 60x60cm, COD: 204.55 FABRICANTE: PORTOBELLO
 2. CERÂMICO AZUL EM LINHA CASSEI PLUS GRAY, PEHY, ELIANE
 3. SOLO INTERIOR EM CIMENTO
 4. SOLO APARENTE COM GRAMA
 5. CONCRETO GRAMA
 6. SOLO PERMEÁVEL COBERTO COM PEDRINHOS E LENÇÓIS
- PSO DAS ESCADAS EM GRANITO BRANCO

- PAREDE**
1. PINTURA ACRÍLICA NA COR BEGE CLARO
 2. PINTURA ACRÍLICA NA COR VERDE ERVA DOCE
 3. CERÂMICA SÓLIDA
 4. CERÂMICA TIPO TALLADO APARENTE
- FACHADA EM PINTURA NAS CORES BEGE CLARO E VERDE ACINTEADO

- TELO**
1. EMALZADO E FINADO COM TINTA PVA BRANCA
 2. FORRO DE GESSO

QUADRO DE ESQUADRIAS - PORTAS

	DIM	QT
P1 FACHADA - PORTA EXISTENTE A SER REFORMADA	245x290	01
P2 FACHADA - PORTA DE ABRIR EM GRADIL A SER CONSERVADA E ADICIONADA PORTA DE VIDRO NO INTERIOR DA EDIFICAÇÃO	150x355	01
P3 FACHADA - PORTA EXISTENTE A SER REFORMADA	130x270	01
P4 FACHADA - PORTA EXISTENTE A SER REFORMADA	140x270	01
P5 PORTA EXISTENTE A SER REFORMADA E RELOCADA	80x270	02
P6 PORTA EXISTENTE A SER REFORMADA E RELOCADA	80x270	02
P7 PORTA EXISTENTE A SER REFORMADA E RELOCADA	80x270	02
P8 PORTA SEMOÇA EM MDF E LAMINADO NA COR BRANCA COM VIDRO EM VÍTRIO SÓLIDO	80x270	02
P9 PORTA SEMOÇA EM MDF E LAMINADO NA COR BRANCA	80x270	05
P10 PORTA SEMOÇA EM MDF E LAMINADO NA COR BRANCA, BARRA DE PROTEÇÃO CONTRA IMPACTO O 40CM, PUXADOR HORIZONTAL	80x270	05
P11 PORTA SEMOÇA EM MDF E LAMINADO NA COR BRANCA, BARRA DE PROTEÇÃO CONTRA IMPACTO O 40CM E VIDRO EM VÍTRIO SÓLIDO	80x270	03
P12 PORTA SEMOÇA EM MDF E LAMINADO NA COR BRANCA, BARRA DE PROTEÇÃO CONTRA IMPACTO	80x270	03
P13 PORTA EM VIDRO TEMPERADO LISO E INCOLOR, COM BANDEIRA, FOLHAS DE 90CM E 50CM	155x280	06
P14 PORTA DIVISÓRIA EM BARRAS ESPAÇADAS DE ALUMÍNIO NA COR BRANCA	138x805	01
P15 FACHADA - PORTA EM VIDRO TEMPERADO LISO E INCOLOR, 3 FOLHAS, DESLIZAMENTO AUTOMÁTICO, TIPO TELESCÓPICA	155x280	01

QUADRO DE ESQUADRIAS - JANELA

	DIM	PEIT.	QT
J1 JANELA EXISTENTE A SER REFORMADA	154x335		01
J2 JANELA EXISTENTE A SER REFORMADA	104x213	55	02
J3 JANELA EXISTENTE A SER REFORMADA	114x256	55	02
J4 JANELA EXISTENTE A SER REFORMADA	147x227	89	01
J5 JANELA EXISTENTE A SER REFORMADA E RELOCADA	117x217	97	02
J6 JANELA EXISTENTE A SER REFORMADA E RELOCADA	119x207	100	10
J7 JANELA EXISTENTE A SER REFORMADA E RELOCADA	119x150	159	03
J8 JANELA EXISTENTE A SER REFORMADA E RELOCADA	119x206	114	04
J9 JANELA EXISTENTE A SER REFORMADA E RELOCADA	100x207	118	01
J10 JANELA EXISTENTE A SER REFORMADA E RELOCADA	138x84	223	05
J11 JANELA ALUMÍNIO NA COR BRONZE E VIDRO LISO INCOLOR TIPO BASCULANTE	100x80	170	02
J12 JANELA ALUMÍNIO NA COR BRONZE E VIDRO LISO INCOLOR TIPO FIXANTE	120x200	80	34
J13 JANELA ALUMÍNIO NA COR BRONZE E VIDRO LISO INCOLOR TIPO FIXA	120x170		22
J14 JANELA ALUMÍNIO NA COR BRONZE E VIDRO LISO INCOLOR TIPO DE ABRIR	120x200	80	01

<p>PROJETA</p> <p>NOTAS / OBSERVAÇÕES</p>	<p>PROJETO</p> <p>PROJ. ARQUITETÔNICO</p> <p>PROJ. ELÉTRICO</p> <p>PROJ. MECÂNICO</p> <p>PROJ. CIVIL</p>	<p>PROJ. ARQUITETÔNICO</p> <p>PROJ. ELÉTRICO</p> <p>PROJ. MECÂNICO</p> <p>PROJ. CIVIL</p>	<p>PROJ. ARQUITETÔNICO</p> <p>PROJ. ELÉTRICO</p> <p>PROJ. MECÂNICO</p> <p>PROJ. CIVIL</p>	<p>PROJ. ARQUITETÔNICO</p> <p>PROJ. ELÉTRICO</p> <p>PROJ. MECÂNICO</p> <p>PROJ. CIVIL</p>	<p>PROJ. ARQUITETÔNICO</p> <p>PROJ. ELÉTRICO</p> <p>PROJ. MECÂNICO</p> <p>PROJ. CIVIL</p>	<p>PROJ. ARQUITETÔNICO</p> <p>PROJ. ELÉTRICO</p> <p>PROJ. MECÂNICO</p> <p>PROJ. CIVIL</p>	<p>PROJ. ARQUITETÔNICO</p> <p>PROJ. ELÉTRICO</p> <p>PROJ. MECÂNICO</p> <p>PROJ. CIVIL</p>	<p>PROJ. ARQUITETÔNICO</p> <p>PROJ. ELÉTRICO</p> <p>PROJ. MECÂNICO</p> <p>PROJ. CIVIL</p>	<p>PROJ. ARQUITETÔNICO</p> <p>PROJ. ELÉTRICO</p> <p>PROJ. MECÂNICO</p> <p>PROJ. CIVIL</p>	<p>PROJ. ARQUITETÔNICO</p> <p>PROJ. ELÉTRICO</p> <p>PROJ. MECÂNICO</p> <p>PROJ. CIVIL</p>
---	--	---	---	---	---	---	---	---	---	---

TRIBUNAL REGIONAL DO TRABALHO - 1ª REGIÃO - SERVIÇO DE ENGENHARIA

VARIA DO TRABALHO DE PREVID

ARQ

07/17

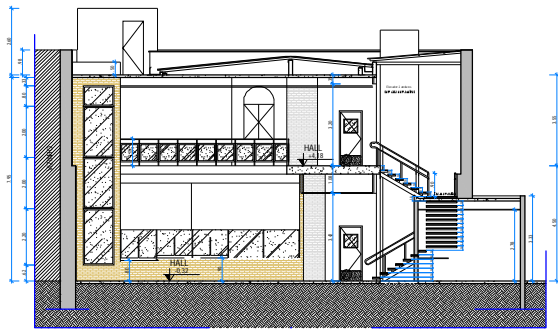

01 CORTE D
esc. 1/75

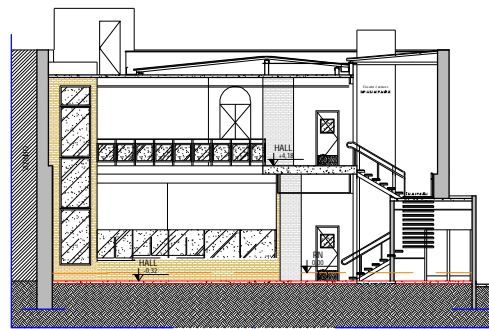

02 CORTE D - DEMOLIÇÃO DE PISO
esc. 1/75

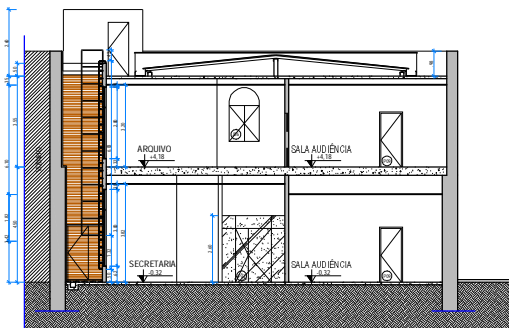

01 CORTE E
esc. 1/75

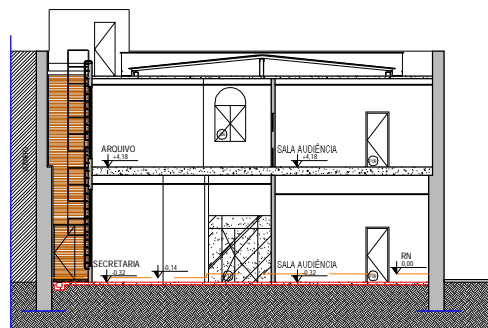

02 CORTE E - DEMOLIÇÃO DE PISO
esc. 1/75

QUADRO DE ESPECIFICAÇÕES

PISO	
1	PISO PORCELANATO - TIPO NATI, LINHA: COLOR/COTYCEMENT NATI, DIM: 60x60cm, COD: 204.55 FABRICANTE: PORTOBELLO
2	CERÂMICO AZUL EM LINHA CASO PLUS GRAY, PEHY, ELIANE
3	BLOCO INTERTRAVADO DE CONCRETO
4	SOLO APARENTE COM GRAMA
5	CONCRETOGRAMA
6	SOLO PERMEAVEL COBERTO COM PREFILOS E BENSOL
SOLAR EM GRANITO	
PISOS DAS ESCADAS EM GRANITO BRANCO	
PAREDE	
1	PINTURA ACRÍLICA NA COR BEGE CLARO
2	PINTURA ACRÍLICA NA COR VERDE ERVA DOCE
3	CERÂMICA SÓLIDA
4	CERÂMICA TIPO TALLD APARENTE
FACHADA EM PINTURA NAS CORES BEGE CLARO E VERDE ACRILENTADO	
TETO	
1	EMALASADO E FINADO COM TINTA PVA BRANCA
2	FORRO DE GESSO

QUADRO DE ESQUADRIAS - PORTAS		DIM	QT
P1	FACHADA - PORTA EXISTENTE A SER TRIBADA	245x290	01
P2	FACHADA - PORTA DE ABRIR EM GRADIL A SER CONSERVADA E ADICIONADA PORTA DE VIDRO NO INTERIOR DA EDIFICAÇÃO	150x355	01
P3	FACHADA - PORTA EXISTENTE A SER TRIBADA	130x210	01
P4	FACHADA - PORTA EXISTENTE A SER TRIBADA	140x270	01
P5	PORTA EXISTENTE A SER REFORMADA E RELOCADA	80x270	02
P6	PORTA EXISTENTE A SER REFORMADA E RELOCADA	80x270	02
P7	PORTA EXISTENTE A SER REFORMADA E RELOCADA	80x270	02
P8	PORTA SEMOCA EM MDF E LAMINADO NA COR BRANCA COM VIDRO EM VITROTEC	80x270	02
P9	PORTA SEMOCA EM MDF E LAMINADO NA COR BRANCA	80x270	06
P10	PORTA SEMOCA EM MDF E LAMINADO NA COR BRANCA, BARRA DE PROTEÇÃO CONTRA IMPACTO O 40CM, PUNADOR HORIZONTAL	80x270	05
P11	PORTA SEMOCA EM MDF E LAMINADO NA COR BRANCA, BARRA DE PROTEÇÃO CONTRA IMPACTO O 40CM E VIDRO EM VITROTEC	80x270	03
P12	PORTA SEMOCA EM MDF E LAMINADO NA COR BRANCA, BARRA DE PROTEÇÃO CONTRA IMPACTO	80x270	03
P13	PORTA EM VIDRO TEMPERADO LISO E INCL. CR. COM BANDEIRA, FOLHAS DE 90CM E 50CM	155x280	06
P14	PORTA DIVISÓRIAS E DIVISÓRIA EM BARRAS ESFALDAS DE ALUMÍNIO NA COR BRONZE	138x805	01
P15	FACHADA - PORTA EM VIDRO TEMPERADO LISO E INCL. CR. COM BANDEIRA, FOLHAS DE 90CM E 50CM	155x280	01

QUADRO DE ESQUADRIAS - JANELA		DIM	PEIT.	QT
J1	JANELA EXISTENTE A SER REFORMADA	154x335	01	01
J2	JANELA EXISTENTE A SER REFORMADA	104x213	55	02
J3	JANELA EXISTENTE A SER REFORMADA	114x256	55	02
J4	JANELA EXISTENTE A SER REFORMADA	147x227	89	01
J5	JANELA EXISTENTE A SER REFORMADA E RELOCADA	117x217	97	07
J6	JANELA EXISTENTE A SER REFORMADA E RELOCADA	119x207	109	10
J7	JANELA EXISTENTE A SER REFORMADA E RELOCADA	118x100	159	03
J8	JANELA EXISTENTE A SER REFORMADA E RELOCADA	119x206	114	04
J9	JANELA EXISTENTE A SER REFORMADA E RELOCADA	100x207	118	01
J10	JANELA EXISTENTE A SER REFORMADA E RELOCADA	138x84	223	05
J11	JANELA EM ALUMÍNIO NA COR BRONZE E VIDRO LISO INCOLOR TIPO BASCULANTE	100x80	170	02
J12	JANELA EM ALUMÍNIO NA COR BRONZE E VIDRO LISO INCOLOR TIPO PIVOTANTE	120x200	80	34
J13	JANELA EM ALUMÍNIO NA COR BRONZE E VIDRO LISO INCOLOR TIPO FIJA	120x170	100	22
J14	JANELA EM ALUMÍNIO NA COR BRONZE E VIDRO LISO INCOLOR TIPO DE ABRIR	120x200	80	01

LÍDER	NOME	FUNÇÃO	ASSINATURA	DATA	

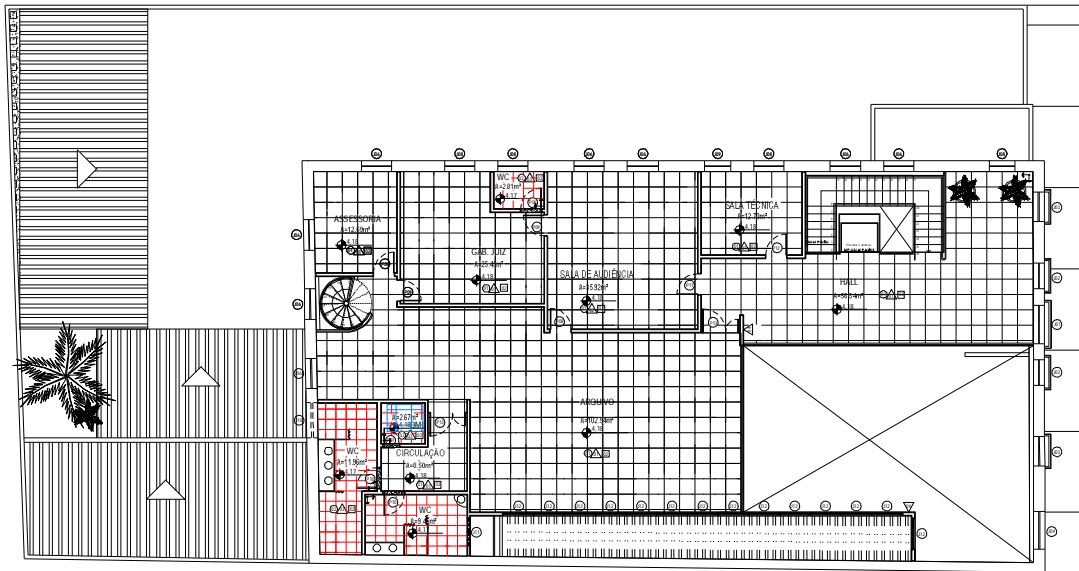

01 PLANTA BAIXA SUPERIOR
esc:1/75

QUADRO DE ESPECIFICAÇÕES

- PISO
 - 1- PISO PORCELANATO - TIPO NATI, LINHA: COLOR/OTYCEMENT NATI, DIM: 60x60cm, COD: 204.55 FABRICANTE: PORTOBELLO
 - 2- CERÂMICO AZUL, EM LINHA CASSE PLUS GRAY, PEQU, ELIANE
 - 3- BLOCO INTERTRAVADO DE CONCRETO
 - 4- SOLO APARENTE COM GRAMA
 - 5- CONCREGRAMA
 - 6- SOLO PERMEÁVEL COBERTO COM BRISOS E BENS
 - 7- SOLAIA EM GRANITO
 - 8- PISO DAS ESCADAS EM GRANITO BRANCO
- △ PAREDE
 - 1- PINTURA ACRÍLICA NA COR BEGE CLARO
 - 2- PINTURA ACRÍLICA NA COR VERDE ERVA DOCE
 - 3- CERÂMICA SÓLIDA
 - 4- CERÂMICA TIPO TALLD APARENTE
 - FACHADA EM PINTURA NAS CORES BEGE CLARO E VERDE ACINTEADO
- TETO
 - 1- EMALISADO E PINTADO COM TINTA PVA BRANCA
 - 2- FORRO DE GESSO

QUADRO DE ESQUADRIAS - PORTAS

	DIM	QT
P1 FACHADA - PORTA EXISTENTE A SER REABRIDA	245x290	01
P2 FACHADA - PORTA DE ABRIR EM GRADIL A SER CONSERVADA E ADICIONADA PORTA DE VIDRO NO INTERIOR DA EDIFICAÇÃO	150x355	01
P3 FACHADA - PORTA EXISTENTE A SER REABRIDA	130x270	01
P4 FACHADA - PORTA EXISTENTE A SER REABRIDA	140x270	01
P5 PORTA EXISTENTE A SER REFORMADA E RELOCADA	80x270	02
P6 PORTA EXISTENTE A SER REFORMADA E RELOCADA	80x270	02
P7 PORTA EXISTENTE A SER REFORMADA E RELOCADA	80x270	02
P8 PORTA SEMOCCA EM MDF E LAMINADO NA COR BRANCA COM VIDRO EM VITRO SUREX	80x270	02
P9 PORTA SEMOCCA EM MDF E LAMINADO NA COR BRANCA	80x270	06
P10 PORTA SEMOCCA EM MDF E LAMINADO NA COR BRANCA, BARRA DE PROTEÇÃO CONTRA IMPACTO 40CM, PUNADOR HORIZONTAL	80x270	05
P11 PORTA SEMOCCA EM MDF E LAMINADO NA COR BRANCA, BARRA DE PROTEÇÃO CONTRA IMPACTO 40CM E VIDRO EM VITRO SUREX	80x270	03
P12 PORTA SEMOCCA EM MDF E LAMINADO NA COR BRANCA, BARRA DE PROTEÇÃO CONTRA IMPACTO	80x270	03
P13 PORTA EM VIDRO TEMPERADO LISO E INCOLOR, COM BANDEIRA, FOLHAS DE 90CM E 10CM	155x280	06
P14 PORTA DIVISÓRIA EM DIVISÓRIA EM BARRAS ESPAÇADAS DE ALUMÍNIO NA COR BRONZE	138x805	01
P15 FACHADA - PORTA EM VIDRO TEMPERADO LISO E INCOLOR, 3 FOLHAS, 45x90x200	150x200	01

QUADRO DE ESQUADRIAS - JANELA

	DIM	PEIT.	QT
J1 JANELA EXISTENTE A SER REFORMADA	154x335		01
J2 JANELA EXISTENTE A SER REFORMADA	104x213	55	02
J3 JANELA EXISTENTE A SER REFORMADA	114x266	55	02
J4 JANELA EXISTENTE A SER REFORMADA	147x227	89	01
J5 JANELA EXISTENTE A SER REFORMADA E RELOCADA	117x217	97	07
J6 JANELA EXISTENTE A SER REFORMADA E RELOCADA	119x207	100	10
J7 JANELA EXISTENTE A SER REFORMADA E RELOCADA	118x100	155	03
J8 JANELA EXISTENTE A SER REFORMADA E RELOCADA	119x206	114	04
J9 JANELA EXISTENTE A SER REFORMADA E RELOCADA	100x207	118	01
J10 JANELA EXISTENTE A SER REFORMADA E RELOCADA	138x84	223	05
J11 JANELA ALUMÍNIO NA COR BRONZE E VIDRO LISO INCOLOR TIPO BASCULANTE	100x80	170	02
J12 JANELA ALUMÍNIO NA COR BRONZE E VIDRO LISO INCOLOR TIPO FIXANTE	120x200	80	34
J13 JANELA ALUMÍNIO NA COR BRONZE E VIDRO LISO INCOLOR TIPO FIXA	120x70		22
J14 JANELA ALUMÍNIO NA COR BRONZE E VIDRO LISO INCOLOR TIPO DE ABRIR	120x200	80	01

DATA: _____ NOME: _____ NOME: _____	FUNÇÃO: _____ NOME: _____ NOME: _____	NOME: _____ NOME: _____ NOME: _____	NOME: _____ NOME: _____ NOME: _____	
---	---	---	---	--

01 LAYOUT
esc:1/25

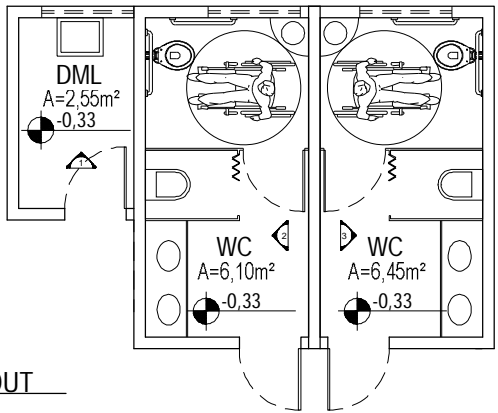

03 VISTA 01
esc:1/25

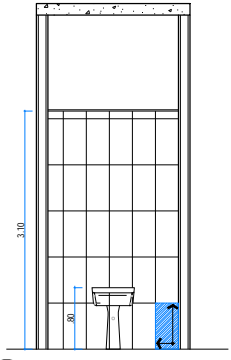

03 VISTA 02
esc:1/25

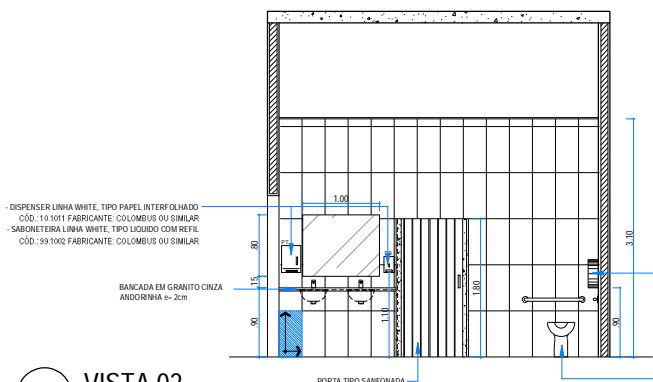

- DISPENSER LINHA WHITE, TIPO PAPEL INTERFOLHADO
CÓD: 1101011 FABRICANTE: COLOMBUS OU SIMILAR
- SABONETEIRA LINHA WHITE, TIPO LIQUIDO COM REFIL
CÓD: 991002 FABRICANTE: COLOMBUS OU SIMILAR

BANCADA EM GRANITO CINZA ANDORINHA e= 2cm

PORTA TIPO SANFONADA

- DISPENSER LINHA WHITE, TIPO PARA PAPEL
HIGIÊNICO EM ROLO COM VISO R CÓD: 991000,
FABRICANTE: COLOMBUS OU SIMILAR

- BACIA LINHA COMFORT(OPNE) TIPO-CONVENIONAL Cód: P51
FABRICANTE: DECA OU SIMILAR
- ASSENTO LINHA CONFORTO TIPO: COMPATÍVEL COM BACIA
PSÍDECA, Cód.: AP52 FABRICANTE: DECA OU SIMILAR

VISTA 03
esc:1/25 **04**

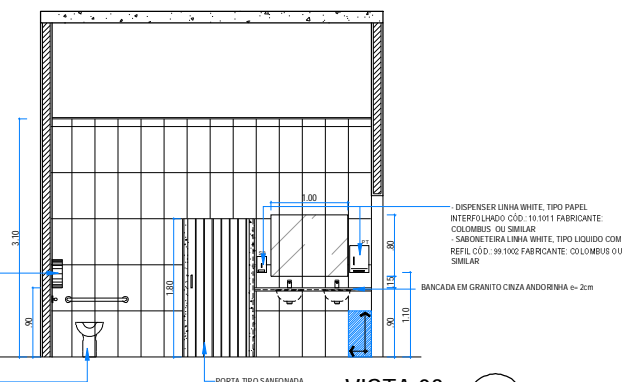

- DISPENSER LINHA WHITE, TIPO PAPEL
INTERFOLHADO Cód: 1101011 FABRICANTE:
COLOMBUS OU SIMILAR
- SABONETEIRA LINHA WHITE, TIPO LIQUIDO COM
REFIL Cód: 991002 FABRICANTE: COLOMBUS OU
SIMILAR

BANCADA EM GRANITO CINZA ANDORINHA e= 2cm

PORTA TIPO SANFONADA

<p>LEGENDA</p>		<p>NOTAS / ESPECIFICAÇÕES</p>		<p>REVISÃO</p> <table border="1"> <tr> <th>Nº</th> <th>DESCRIÇÃO</th> <th>REVISOR</th> <th>DATA</th> </tr> <tr> <td> </td> <td> </td> <td> </td> <td> </td> </tr> </table>		Nº	DESCRIÇÃO	REVISOR	DATA					<p> </p>	
Nº	DESCRIÇÃO	REVISOR	DATA												
<p>PROJETO: DETALHAMENTO DOS BANHEIROS</p>				<p> </p>											
<p>ÁREA DO TRABALHO DE PROJETO</p>				<p> </p>											
<p>14/17</p>				<p>14/17</p>											

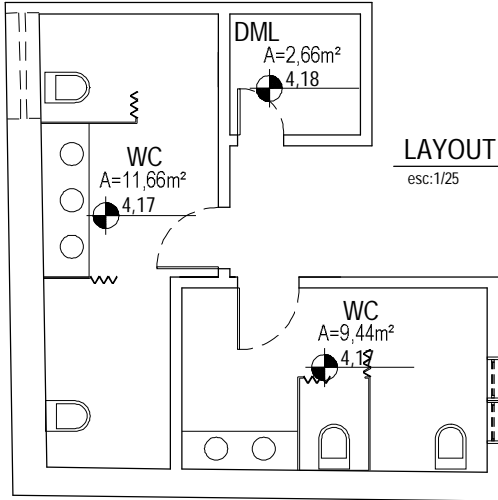

LAYOUT (PAV. SUPERIOR) 06
esc:1/25

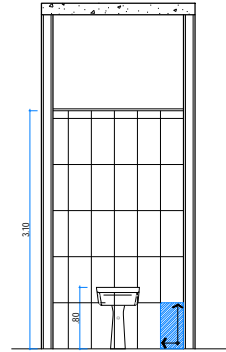

07 VISTA 04
esc:1/25

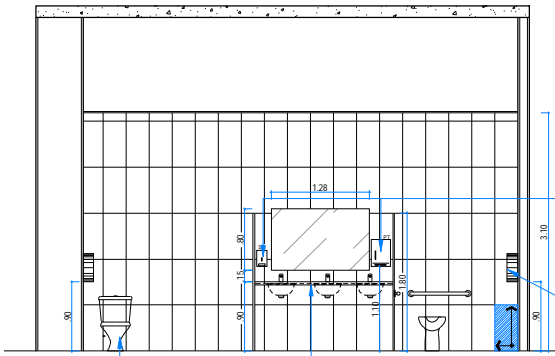

08 VISTA 05
esc:1/25

BACIA LINHA PREMIUM TIPO CAIXA ACORÇADA COD. 108 - REF. 059 FABRICANTE HERVY OU SIMILAR
BANCADEA EM GRANITO CINZA ANDORNIA e= 2cm

- DISPENSER LINHA WHITE, TIPO PAPEL INTERFOLHADO COD. 101111 FABRICANTE: COLOMBUS OU SIMILAR
- SABONETEIRA LINHA WHITE, TIPO LIQUIDO COM REFIL COD. 991102 FABRICANTE: COLOMBUS OU SIMILAR
- DISPENSER LINHA WHITE, TIPO PARA PAPEL HIGIENIZANTE EM ROLO COM VISOR COD. 991102, FABRICANTE: COLOMBUS OU SIMILAR

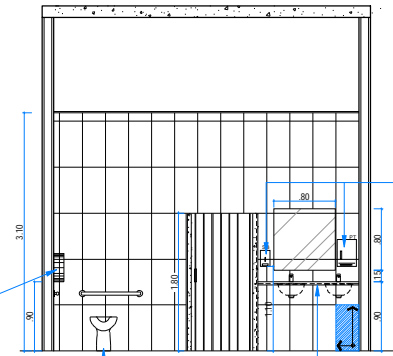

VISTA 06 09
esc:1/25

BACIA LINHA CONFORTO(PNE) TIPO CONVENCIONAL COD. P51 FABRICANTE DECA OU SIMILAR
- ASSENTO LINHA CONFORTO TIPO COMPATIVEL COM BACIA PSIDECA, COD. AP52 FABRICANTE: DECA OU SIMILAR
BANCADEA EM GRANITO CINZA ANDORNIA e= 2cm

LEGENDA	NOTAS / ESPECIFICAÇÕES	FABRICAÇÃO		
		N.º	DESCRIÇÃO	
				<p>TRIBUNAL REGIONAL DO TRABALHO - 15ª REGIÃO - SERVIÇO DE ENGENHARIA</p> <p>VARIAÇÃO TRABALHO DE PRIVADO</p> <p>DETALHAMENTO DOS BANHEIROS</p> <p>ARQ. 1517</p>

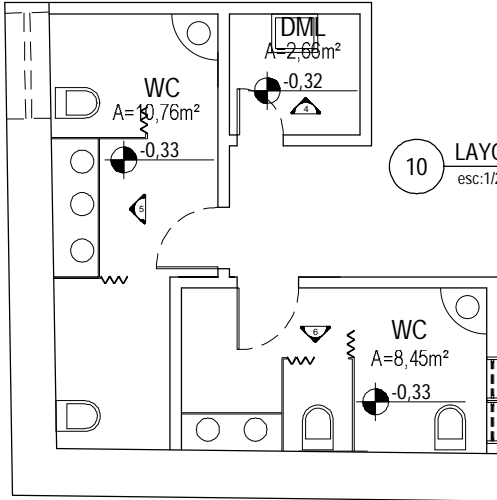

10 LAYOUT (TERREO)
esc:1/25

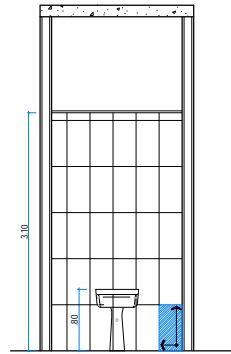

11 VISTA 04
esc:1/25

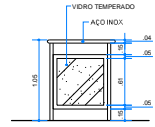

14 DETALHE DO GUARDA CORPO
esc:1/25

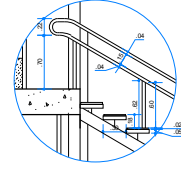

15 DETALHE DO GUARDA CORPO NA ESCADA
esc:1/25

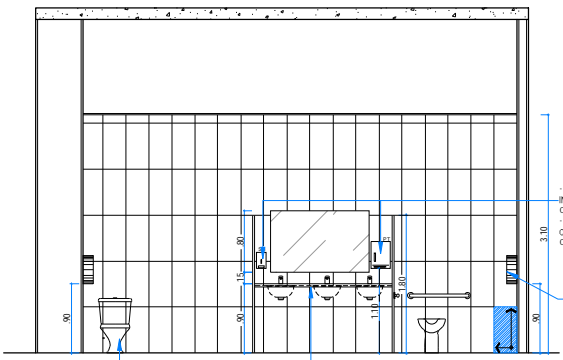

12 VISTA 05
esc:1/25

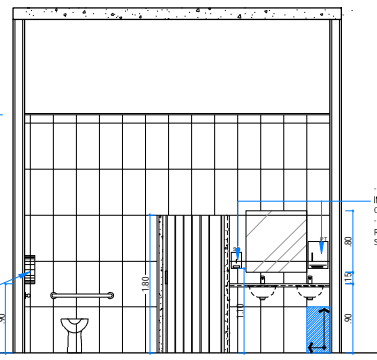

13 VISTA 06
esc:1/25

LEGENDA	NOTAS/ESPECIFICAÇÕES	FOLHA Nº		PROJETO Nº	TÍTULO		TRIBUNAL REGIONAL DO TRABALHO - 16ª REGIÃO - SERVIÇO DE ENGENHARIA VARIA DO TRABALHO DE PRIVADO DETALHAMENTO DOS BANHEIROS	Nº 1617
		1	1					

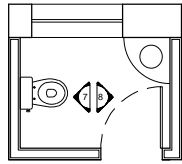

WC 02/03/02
 A=2,81m²
 4,17

16 LAYOUT WC GAB. JUIZ
 esc:1/25

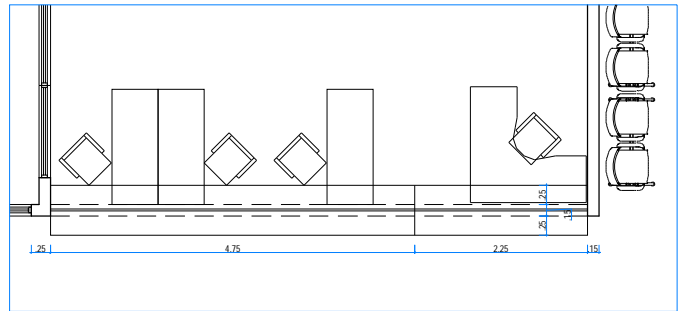

19 LAYOUT
 esc:1/25

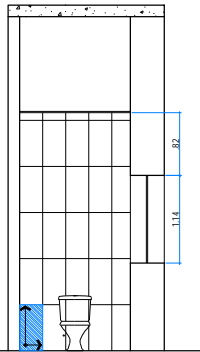

17 VISTA 07
 esc:1/25

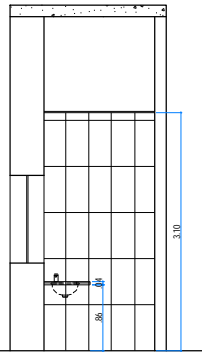

18 VISTA 08
 esc:1/25

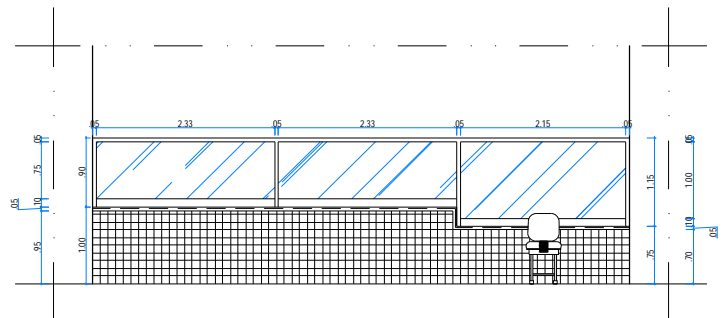

20 VISTA 01
 esc:1/25

LEGENDA 	NOME E ENDEREÇO 	FÉREDO Nº: _____ ENDEREÇO: _____ TELEFONE: _____ _____ _____ _____ 	<table border="1"> <tr> <td colspan="2"> </td> <td> TRIBUNAL REGIONAL DO TRABALHO - 14ª REGIÃO - SERVIÇO DE ENGENHARIA </td> </tr> <tr> <td colspan="2"> VARIAZO TRABALHO DE PRIVATE </td> <td> ARQ </td> </tr> <tr> <td colspan="2"> DETACHAMENTO DO BANHEIRO E BALCÃO DA SECRETARIA </td> <td> 17/17 </td> </tr> <tr> <td> PROJETO DE ARQUITETURA </td> <td> PROJETO DE ENGENHARIA </td> <td> OUTROS SERVIÇOS </td> </tr> <tr> <td> DATA: _____ </td> <td> ASSINATURA: _____ </td> <td> RUBRICA: _____ </td> </tr> </table>			TRIBUNAL REGIONAL DO TRABALHO - 14ª REGIÃO - SERVIÇO DE ENGENHARIA	VARIAZO TRABALHO DE PRIVATE		ARQ	DETACHAMENTO DO BANHEIRO E BALCÃO DA SECRETARIA		17/17	PROJETO DE ARQUITETURA	PROJETO DE ENGENHARIA	OUTROS SERVIÇOS	DATA: _____	ASSINATURA: _____	RUBRICA: _____
		TRIBUNAL REGIONAL DO TRABALHO - 14ª REGIÃO - SERVIÇO DE ENGENHARIA																
VARIAZO TRABALHO DE PRIVATE		ARQ																
DETACHAMENTO DO BANHEIRO E BALCÃO DA SECRETARIA		17/17																
PROJETO DE ARQUITETURA	PROJETO DE ENGENHARIA	OUTROS SERVIÇOS																
DATA: _____	ASSINATURA: _____	RUBRICA: _____																